

SITUACIÓN DEFICIENCIAS DETERMINADAS PREVIO DURANTE POSTERIOR

DEPARTAMENTO:	HUEHUETENANGO	MUNICIPIO:	
NOMBRE DEL ESTABLECIMIENTO:	ESCUELA OFICIAL RURAL MIXTA	DIRECCIÓN DEL ESTABLECIMIENTO:	CASERÍO RAMÍREZ FLORES, ALDEA AP
CÓDIGO DEL ESTABLECIMIENTO:	13-22-0006-43	FECHA:	20/08/2024



Foto 1: Pintado de pared (Antes)



Foto 2: Pintado de pared (Durante)



Foto 3: Pintado de pared (Después)

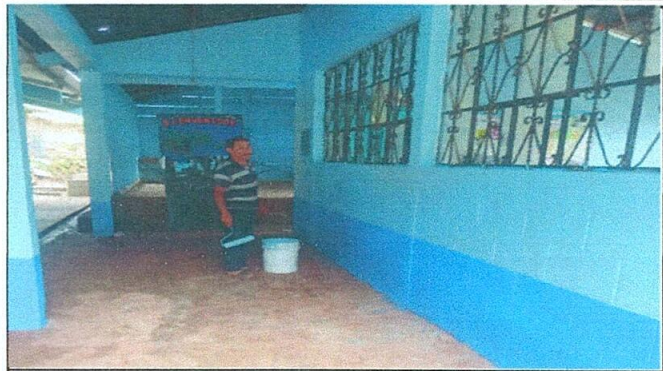

Foto 1: Estufa Rural (Antes)



Foto 2: Estufa Rural (Durante)

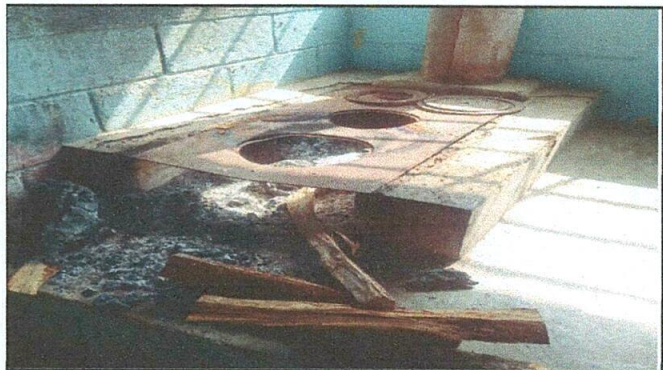

Foto 3: Estufa Rural (Después)

Observación: Si es necesario se pueden agregar hojas adicionales y adjuntar fotos de hojas.

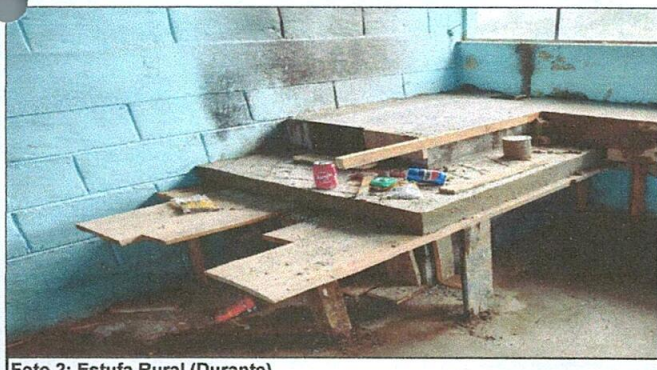
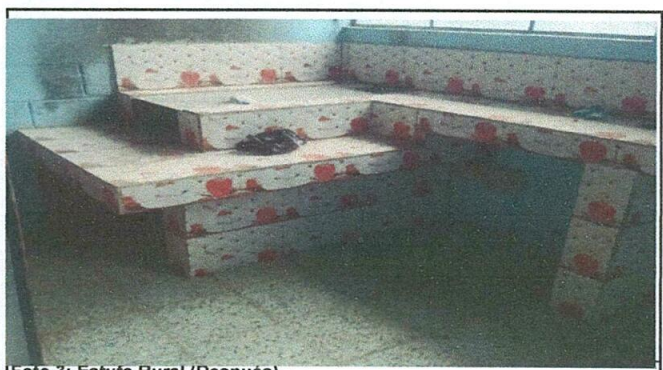
[Firma]
Firma y sello del Presidente de la O.P.
Escuela Oficial Rural Mixta
Caserío Ramírez Flores
Consejo de Padres de Familia
Aldea AP
Huehuetenango

[Firma]
Firma y Sello Director Ce
Escuela Oficial Rural Mixta
Caserío Ramírez Flores
Dirección
Educativa Pública
Aldea Ap.
Caserío Huista, Huehuetenango